

RESERVAS Y ÁREAS NATURALES DEL ÁREA METROPOLITANA DE BUENOS AIRES

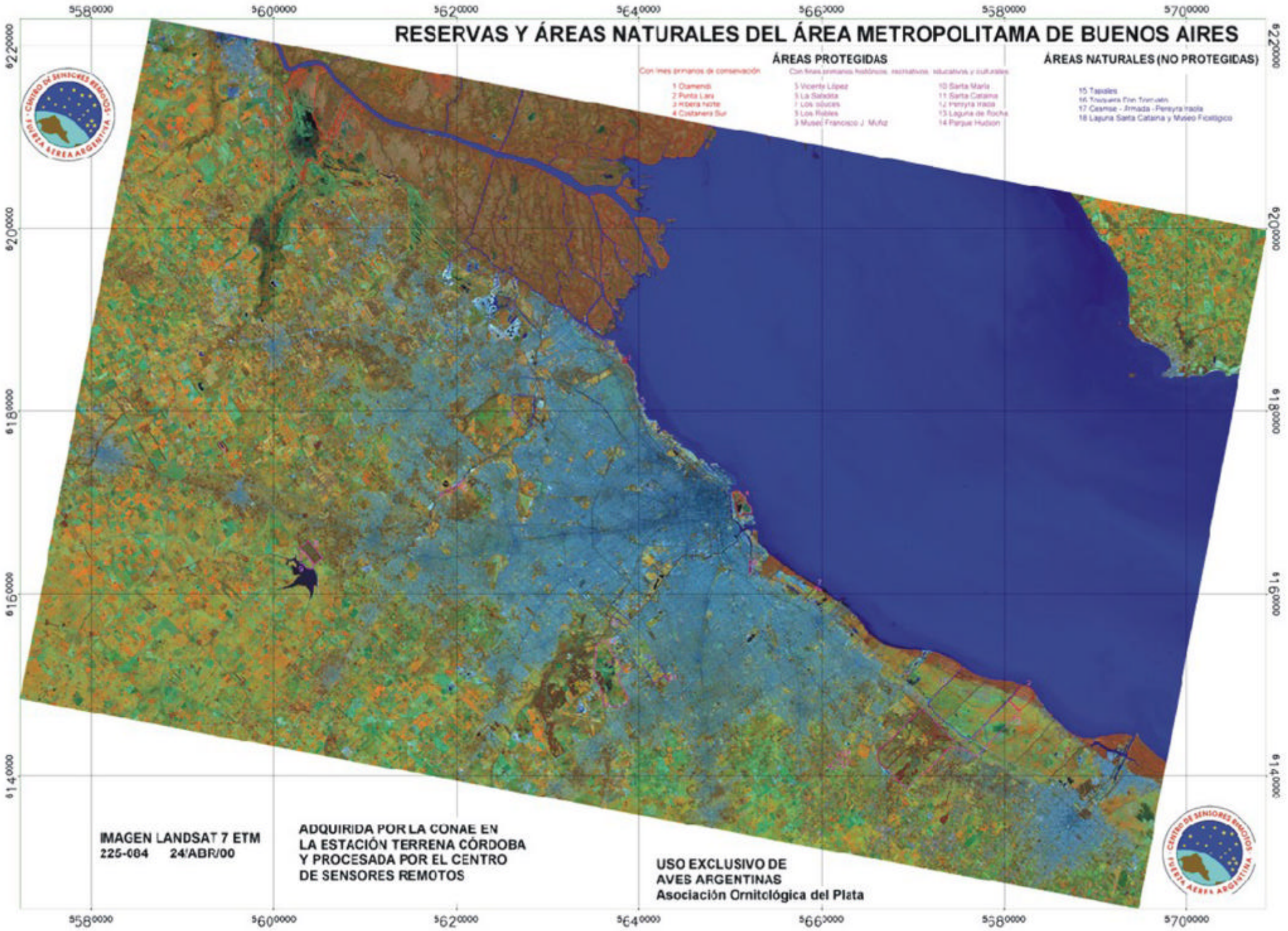

- | ÁREAS PROTEGIDAS | | ÁREAS NATURALES (NO PROTEGIDAS) |
|-------------------------------------|----------------------------|---|
| Con fines primarios de conservación | | |
| 1 Diamante | 5 Vicente López | 10 Santa María |
| 2 Punta Lara | 6 La Sabotta | 11 Santa Catalina |
| 3 Hipona Norte | 7 Los Soluces | 12 Inyria Prado |
| 4 Costanera Sur | 8 Los Ribales | 13 Laguna de Rocha |
| | 9 Museo Francisco J. Muñoz | 14 Parque Hudson |
| | | 15 Tapiales |
| | | 16 Travesera Fin Tronador |
| | | 17 Cessac - Armada - Peryta road |
| | | 18 Laguna Santa Catalina y Museo Ficológico |

IMAGEN LANDSAT 7 ETM
225-084 24/ABR/00

ADQUIRIDA POR LA CONAE EN
LA ESTACIÓN TERRENA CÓRDOBA
Y PROCESADA POR EL CENTRO
DE SENSORES REMOTOS

USO EXCLUSIVO DE
AVES ARGENTINAS
Asociación Ornitológica del Plata

